百年广智院易主 或建医学博物馆

省文物部门正在同齐鲁医院交接

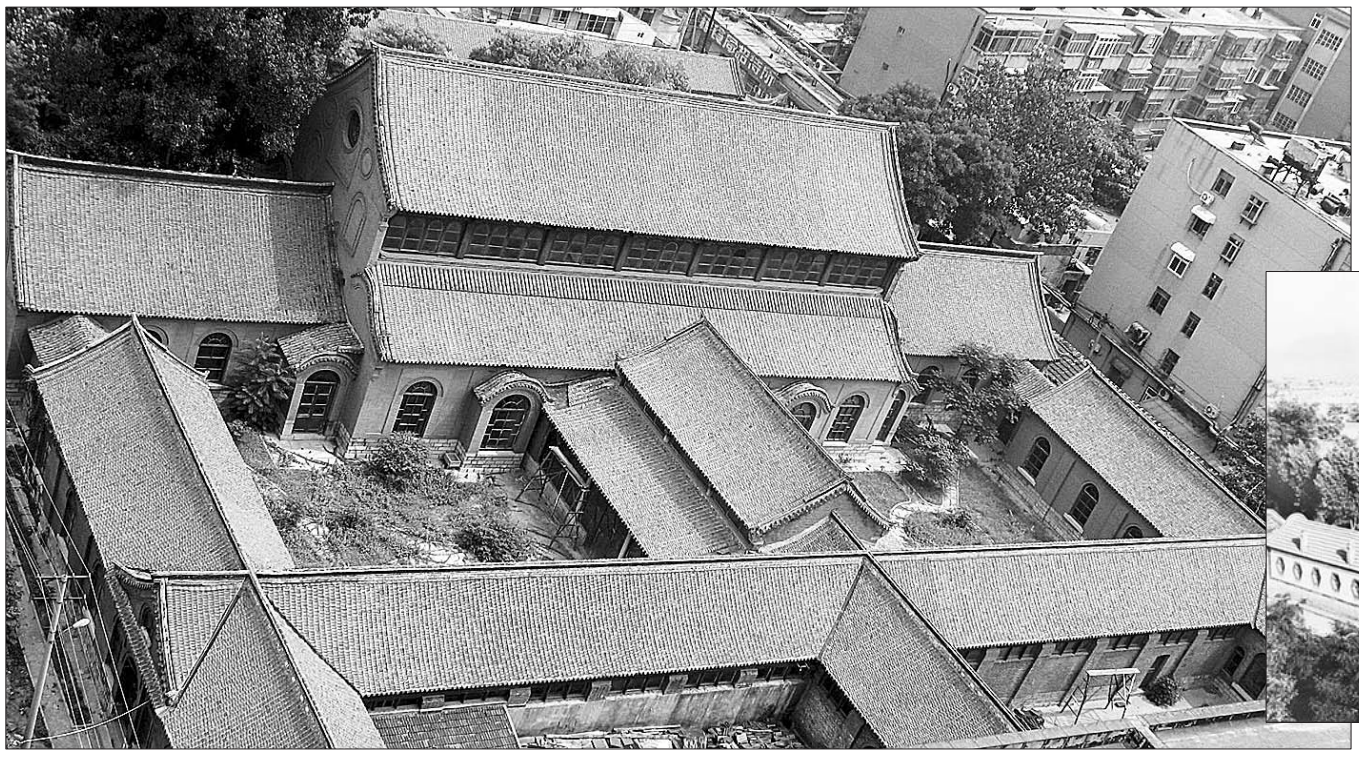

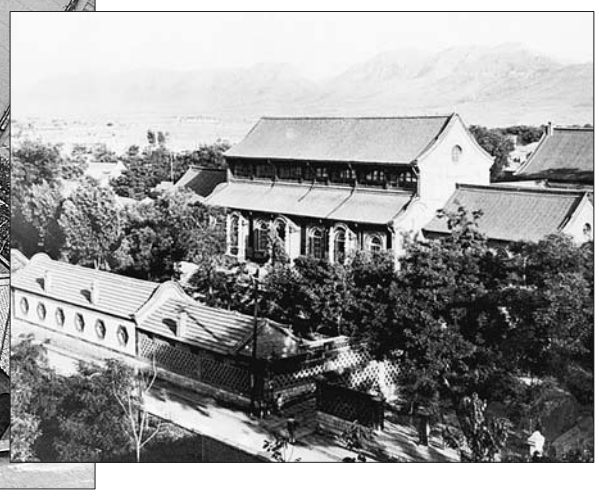

◀2006年，记者从高处拍下广智院内景。 资料片

▼民国时期的广智院是济南最火的展览场馆。 资料片

□记者 王倩

生活日报1月26日讯 位于山大齐鲁医院东门南侧的全国重点文物保护单位——广智院，如今已经被悄然搬空。省文物部门表示，原本做为省文物科技保护中心办公地点的广智院，如今正在和邻近单位齐鲁医院进行交接，将来可能要作为一座医学博物馆使用。24日，记者从齐鲁医院了解到，该院正在“接管”广智院，将来做什么用尚未正式确定。

门口牌子悄悄摘走了

“元旦前后，我曾到齐鲁医院看病，经过广智院时，发现有人正从里头搬运办公用品出来。”23日，读者胡先生给本报打来电话称，“最近我又去医院，发现广智院大门口原本挂着的牌子已经撤掉了，大门也一直紧锁。腾空之后的广智院，是不是有新的用途？”胡先生说，作为曾经的省博物馆旧址，广智院对于老济南人来说是一代人关于文化和历史的记忆，“真希望它能再像以前一样，敞开大门啊。”

23日上午，生活日报记者来到现场，看到广智院门口和围墙外依然穿梭着来齐鲁医院就医的市民，几根编织绳，将停放的车辆同广智院大门隔离开来。深黑色的铁质大门紧闭，锁链搭在门栓上。原本大门西侧挂着的“山东省文物科技保护中心”的木牌已经被摘除，大门两侧各建有九间平房，透过铁门可以看到，最靠近大门西侧的一间平房里有人住。

1月23日，广智院大门上了锁，门口牌匾已被摘下。 记者 王倩 摄

110岁老建筑已经腾空

“我们刚刚搬来，也就一二十天，这几间房现在确实是我们住着。”23日上午9点半，在广智院居住的一名保安说，大门临街的其中一间平房，现在是他们的临时宿舍，“得有人看着这个院子啊。”这名保安说，大门正对着广智院的二层楼，“已经搬空啦，几乎啥东西都没有了。”

在广智院居住兼看管的这些保安说，一二十天前，原本在广智院办公的单位陆续搬走了家当，“是些橱子、柜子、书，还有一些比较陈旧的东西。我进去看过一眼，当时还有些小狮子雕塑之类的展览品，跟个博物馆似的。”

广智院于1905年建成，已经有110岁“高龄”了。其主体建筑的大门与广智院大门类似，门两侧为六棱体石柱，透过被一把崭新的锁锁住的朱红色木门可以看到，这间偌大的陈列展览室里面已经没有办公用品，也没有展览品，屋内几个立柱将这间建筑衬托得尤为宏大。

有30多年没对外开放了

23日，原本在广智院办公的省文物科技保护中心有关工作人员证实，他们确实已经搬离广智院，现在在经十一路另外一处地点办公。省文物有关部门表示，广智院正在移交给齐鲁医院，“据说那儿将来会建成医学博物馆，但具体消息并没有得到齐鲁医院的官方确定。”

24日，记者从齐鲁医院一名工作人员那里了解到，广智院的交接工作还未彻底完成，至于交接完之后，这座百年老建筑是否会建成医学博物馆，并对外开放，目前还没有明确说法，尚属于一个设想。

“广智院应该有三十多年未对外开放了，很多年轻人都不知道济南还有这么一处老展馆。”济南文史专家王军说，2013年5月，原齐鲁大学近现代建筑群入选全国重点文物保护单位，作为该建筑群成员之一的广智院，自然又引起众多市民的关注，他和朋友曾专程去门口拍过照。这座老建筑的建筑风格和结构本身就值得细细品味，如果将来辟为某个专项博物馆重新对公众开放，对弘扬济南文化来说，是一个很有意义的举措。据了解，目前济南市区共有洪家楼天主教堂、万字会旧址、原胶济铁路济南站和原齐鲁大学近现代建筑群四处全国重点文物保护单位。

我在现场 96709有呼必应

延伸阅读

广智院曾是济南最火的展馆

张润武、薛立著《图说济南老建筑》一书记载，广智院的前身是英国传教士怀恩光1887年在青州创办的博古堂，为中国历史上最早出现的几个博物馆之一。

伴随着胶济铁路的建成，1904年，怀恩光等人募资在济南府南关一带征地30亩（包括南关基督教浸礼会礼拜堂），始建新博物馆。1905年12月建成一期工程，定名为“广智院”，借以表达“广其智识”的意思。

广智院日常的展览以普及科学常识为主，展示各种动植物标本、地理模型、矿物标本、天文图画，并介绍无线电、鱼雷、汽艇、潜水工具。清末民国时期，每年到广智院参观的市民游客络绎不绝，到1930年，参观人次达40万之多，为济南最火的展览场馆。

《济水之南》作者、文史专家牛国栋介绍说，1948年济南解放后，广智院由人民政府接管。后成为山东博物馆东院，于上世纪50年代中期对外开放，省博西院则是位于上新街的原济南道院。省博西院以历史题材展览为主，省博东院则以自然科学题材为主。上世纪80年代，在广智院举办的“性的自然史”等多项展览，参观者都人山人海。1992年，省博物馆迁址千佛山新馆，广智院虽仍属省博的管辖地，但已没有任何展览陈列活动了。此后，文物部门曾想把广智院建成民俗博物馆，院门口曾挂有民俗博物馆筹备处的牌子。再后来，这里又改为山东省文物科技保护中心的办公地。 记者 王倩

氨糖 美国原装产品
一年量原价3652元，今天活动价只需698元
美国斯佩特-哈佛尼米获得氨糖研制成功，三位一体疗法强治关节骨病患者，美国哈佛尼米获得氨糖的上市解决骨病、关节病患者的痛苦。
三合一满足骨骼全部需要
1.氨糖全称D-氨基葡糖，属单糖成分，是亲水性强的蛋白多糖的重要组成部分，是形成软骨细胞的重要营养素，也是软骨基质和关节液的基本成分，广泛用于骨关节炎的预防和治疗。
2.硫酸软骨素，为临床较常用的药物，用于治疗种型性头痛、种型痛、骨关节痛、脑头痛等症状，也可用于韧带素等部位的疼痛等症状治疗。
3.MSM二甲基砜作为一种有机硫化物，是人体胶原蛋白质合成的必须物质，是维护人体生物硫元素平衡的主要药物，能能治疗关节炎、骨质疏病，促进营养吸收等。
氨糖+硫酸软骨素+MSM的功效三合一治疗您的骨病关节病。
1.修复磨损关节软骨和组织2.保护关节软骨3.强生、补充关节滑液4.清除关节腔内有害因子5.提高关节力6.增加骨密度，改善骨质疏松。
它适合以下病情：
1.风湿病2.腰痛病3.肩周炎4.关节炎5.风湿类风湿关节炎6.骨质增生7.骨质疏松。
厂家郑重承诺：每一粒氨基胶囊都是符合国家生产标准，假一罚万！
咨询电话：4006907903
（免费送货上门货到付款）

御元海参搞活动
小尖刺参 1000元/3斤
野生大刺参 2180元/2斤
市立五院北院经六路营市街路口西50米路北 82235908

多星锅 多星电器专卖店
迎春节推出系列产品买赠活动回报新老用户。同时开展以旧换新活动，维修服务。凭本人身份证进店均有精美礼品赠送。
地址：洪楼西路3号（历城三中斜对过路北） 服务电话：0531-66725158

济南宏伟二手车销售有限公司
现金收车 直接过户
网址：www.hwershouche.com
18753144448 18753144449

牡丹江响水石板大米
米中珍品
贡米、御膳米、贵米
粥米、香米、珍珠米
13515315690 82368967