2014年我省GDP增长8.7%

物价走势总体平稳，CPI同比上涨1.9%

□记者 鲁强

生活日报1月26日讯 26日，记者从山东省统计局了解到，2014年全省实现生产总值（GDP）59426.6亿元，按可比价格计算，比上年增长8.7%。

据介绍，第一产业增加值4798.4亿元，增长3.8%；第二产业增加值28788.1亿元，增长9.2%；第三产业增加值25840.1亿元，增长8.9%。从结构看，第一产业增加值占GDP比重为8.1%，比上年下降0.2个百分点；第二产业为48.4%，下降1.3个百分点；第三产业为43.5%，提高1.5个百分点。

而从拉动经济的“三驾马车”来看，2014年，全省固定资产投资41599.1亿元，增长15.8%。全省社会消费品零售总额24492.0亿元，增长12.6%。对外贸易低速增长，全省进出口总额2771.2亿美元，增长4.0%，其中，出口1447.5亿美元，增长7.9%；进口1323.7亿美元，与上年持平。

民间投资主体地位巩固，投资额占全部投资的比重为81.9%，比上年提高1.1个百分点。全年全省房地产开发投资5818.0亿元，增长6.9%。不过房地产行业的销售面积相比上年有所下降，商品房销售面积9180.1万平方米，下降11.1%，其中，住宅销售面积7972.5万平方米，下降14.3%。

2014年，全省居民人均可支配收入20864元，增长9.8%。按常住地分，城镇居民人均可支配收入29222元，增长8.7%，扣除物价因素，实际增长6.5%。农村居民人均可支配收入11882元，增长11.2%，扣除物价因素，实际增长9.6%，快于城镇居民3.1个百分点，高于GDP增速0.9个百分点。

2014年，全省居民消费价格同比上涨1.9%，涨幅比上年回落0.3个百分点。其中，城市上涨2.1%，农村上涨1.5%。

总体看，2014年全省经济保持了总体平稳、小幅波动的运行态势，转型升级符合预期方向，运行质量稳步提升。

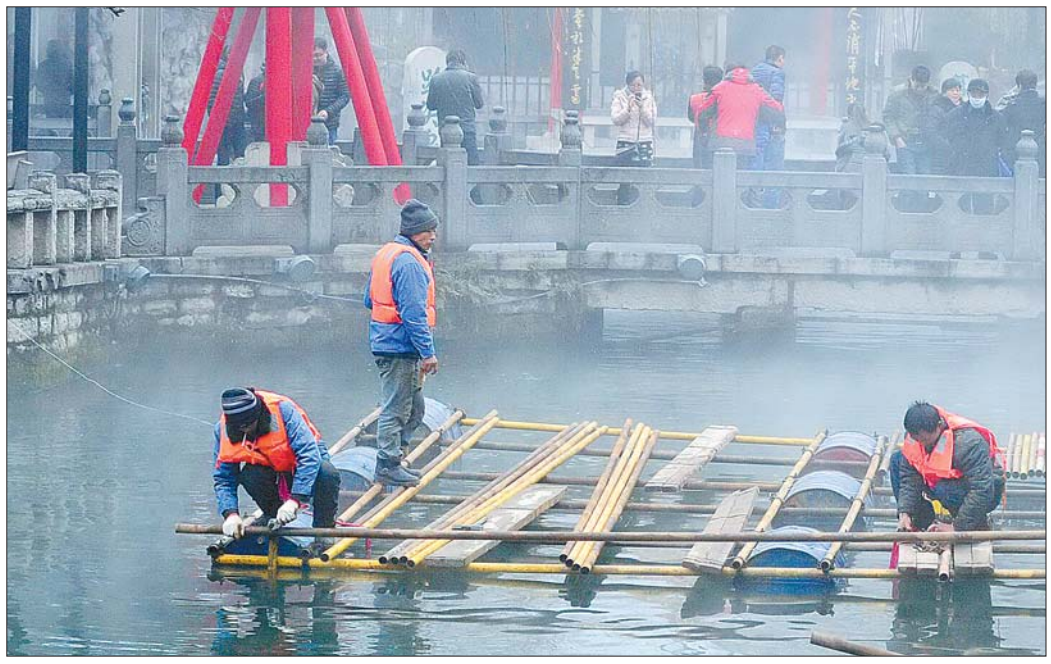

趵突泉开扎泉水花灯

26日，济南趵突泉景区的泉水中，来自自贡的花灯师傅开始忙碌，为大型花灯赶制支架。当日，大批花灯组建开始运抵。一年一度的趵突泉花灯开始组装了。 记者 周青先 摄影报道

我省将严查“小产权房”等违法案件

□记者 崔荣杰

生活日报1月26日讯 记者从今天召开的全省国土资源工作会议上获悉，今年我省将加大土地违法违规案件查处，重点依法查处顶风建设高尔夫球场和“小产权房”等典型案件。

据了解，今年我省新增建设用地计划指标优先保障省重点项目，保障性住房、养老、医疗等民生项目用地。我省将加强耕地保护与建设，重点是尽快将城镇周边、交通沿线现有易被占用的优质耕地优先划为永久基本农田，将已建成的高标准农田优先划为永久基本农田，永久基本农田一经划定，不得随意调整或占用。我省提出，城市建设要跳出已划定的永久基本农田，实现组团式、串联式发展，不得侵占基本农田建新区，也不能以各种园区、开发区名义非法圈地、占用基本农田。今年我省将进一步加大对土地违法违规问题的查处，依法查处顶风建设高尔夫球场和“小产权房”等典型案件。

我省将抽查万余户企业信息公示情况

□记者 段婷婷

生活日报1月26日讯 26日，山东省工商局抽取了企业即时信息公示情况抽查名单，随机摇号确定抽查企业名单，这是我省首次开展企业即时信息公示情况的抽查。此次抽查对象为山东省区域内的企业，已注销企业、已被吊销营业执照企业、被列入经营异常名录的企业除外。据悉，我省符合条件的企业共有1162523户。26日，现场共抽取11719户企业。

全省拍卖成交额连续三年超千亿

□记者 段婷婷

生活日报1月26日讯 26日，记者从山东省商务厅了解到，根据“全国拍卖行业管理信息系统”统计，2014年我省拍卖行业共举办拍卖会7017场，实现拍卖成交总额1041.92亿元，居全国各省市同行业之首，占全国拍卖成交总额的18.8%，连续三年保持千亿元以上。从业务结构来看，拍卖成交额较多的是土地使用权类，成交额644.42亿元，所占比重为61.85%；房地产类拍卖成交额289.16亿元，同比增加66.13亿元，所占比重为27.75%。

这些信息也值得您关注

政务

我省去年破传销案120起

近日，山东省2014年度打击传销工作联席会议在省工商局召开。据统计，2014年，全省共立组织、领导传销活动案182起，破案120起，抓获犯罪嫌疑人499名，涉案总价值2.32亿元，挽回经济损失2520万元；共出动公安民警、工商执法人员18500余人次，捣毁非法传销窝点、传销听课及宣传窝点779个，查获、遣散参与非法传销活动人员11104人。

记者 段婷婷

教育

济南市市中教育局成“省教育家成长基地”

近日，在德州召开的山东省教师专业发展科研工作暨名师成长观摩会上，济南市市中区教育局被山东省教科所、山东省教育学会确定为“山东省教育家成长基地”。与此同时，纬二路小学烟文英校长被评为“山东省十大科研名校长”，胜利大街小学、经五路幼儿园分别荣获“山东省十大科研示范校”、“山东省十大科研示范园”称号。

记者 高明兴

出行

总站南区开售除夕当天车票

随着春节的临近，不少旅客开始安排春节假期，为了方便旅客购票，济南长途汽车总站南区开售春节假期的客票（除夕至初六）。据总站南区相关负责人介绍，旅客可以在总站南区任一售票窗口和www.0000369.cn公路客运出行网预购春节假期的客票。对于购票5张以上的市区旅客（二环以内）总站南区还提供送票上门的服务。此外，据了解，济南长途汽车总站南区已经准备了近300部加班车辆，确保春节期间旅客能够及时出行。

记者 万兵兵 通讯员 朱吉昀

来按察司街社区图书室读书吧

春节即将到来，为了丰富辖区居民在春节期间的精神文化生活，1月下旬，按察司街社区居委会在社区图书室现启动“贺新春、读好书”全民阅读月活动。社区居民可以到社区图书室免费办理图书卡，同时还可以获赠便民图书一本和春节福袋一套。

记者 李明

活动

本报休息点环卫工喝上腊八粥

本报和公交一分公司五队共建的环卫工休息点已经两年了，在传统的腊八节到来之前，18路的高星级驾驶员们从58同城购买原料，为辛苦的环卫工人端上一碗热气腾腾的腊八粥。

记者 李培乐 摄影报道

坐长途车喝免费腊八粥

腊八节来了，济南长途汽车总站精心熬制了富有浓浓节日气息的腊八粥，邀请广大旅客免费品尝，热气腾腾的甜粥受到了旅客朋友的一致欢迎。不仅如此，总站还特别准备了新年“福”字和腊八粥一起免费馈赠给旅客朋友，为大家送上节日的美好祝福。

记者 万兵兵 通讯员 尚虹

生活日报 LIFE DAILY 微商讯85196240

崔老师 洪楼西路 13805314342
卢老师 高新区 15098991908
王老师 二环东路 88927282
谷老师 花园路 87777870
王老师 济泺路 13668809588
沈老师 天桥 15966644389
王老师 大观园 88228288
赵老师 和平路 86811128

公告挂失声明

◆聚明清计算机合格证9701042011090901649挂失

◆济南瑞高广告有限公司财务专用章丢失，号9701090025922声明作废。

◆济南兴东物资有限公司、组织机构代码67727277—X正副本及IC卡丢失，声明作废

◆付从江房产证号楼006983槐荫区明湖小区19号楼2-501挂失

◆上海宝冶工程建设有限公司济南分公司遗失工商营业执照正副本一套，注册号370100300000587；税务登记证正副本一套，纳税识别号370106664894270；组织机构代码证正副本一套，机构代码证号66489427-0，及公章、法人章（边侍）、财务章各一枚，声明作废

◆海物金达新石油化工有限公司遗失压力容器注册登记卷，注册代码214037070020100101使用登记证号码容9HC卷GV5806，注册代码214037070020100102使用登记证号码容9HC卷GV5807，注册代码213037070020100105使用登记证号码容9HS卷GV5811，注册代码214037070020100100使用登记证号码容9HC卷GV5805，注册代码214037070020100114使用登记证号码容1LC卷GW0114，注册代码213037070020100109使用登记证号码容9HS卷GV5809，注册代码213037070020100104使用登记证号码容9HS卷GV5810声明作废

◆遗失声明：济南市历城区孟家镇道小社家村民委员会不再将村委会办公室的组织机构代码证正副本遗失，代码号为：B484628 02，特此声明作废

◆经济南市工商行政管理局历下分局于2014年9月19日核准的个体工商户营业执照（正本）遗失，注册号：370102600179599，声明作废

◆济南本旺商贸有限公司，公章丢失，编号（3701057044557），财务章丢失，编号（3701057044558），声明作废

◆韩绿彬身份证370124196607070012X挂失

◆济南市工商行政管理局济阳分局2011年1月4日核准的济阳县曲堤镇苹果成品回收站营业执照副本丢失声明作废

◆济南市工商行政管理局济阳分局2014年7月8日核准的济阳县崮石镇麻雀餐饮营业执照正副本丢失声明作废

◆济南正亚广告传媒有限公司财务登记证号370126568193651正副本挂失

◆陈卓身份证370102198606192628挂失

◆25日开江B新车持尾号4822信用卡的职员，遗失在本店款千元现金请认领，齐鲁纪念币公司

◆济南法兴机械设备有限公司税号：370102689848676，丢失百元连号发票（发票代码：237011000009，发票起始号码00256101，发票终止号码00256150）；伍拾元连号发票（发票代码：237011000008，发票起始号码00828651，发票终止号码00828700），声明作废

◆陈剑卷A818U1营运证丢失声明作废

◆经济南市市中区工商行政管理局于2014年9月28日登记核准的济南金鹏经贸有限公司营业执照副本丢失，声明作废

◆济南安联仓储服务有限责任公司的《社会保险登记证》（编号0010051498）丢失，声明作废

◆黄蓉遗失合同编号为B-7-8的济南之江商城商铺经营权转让合同，特此声明。

◆艾军身份证610402197106190796挂失

◆济南鲁桥检测公司的资质证书副本？鲁建检字第01019号？挂失

公告挂失声明：3元/字

友情提示：请交易双方妥善查验对方的证件手续和证件，不刊登真不实为导致法律纠纷

联系电话：85196199